

ตารางแสดงวงเงินงบประมาณที่ได้รับจัดสรรและรายละเอียดค่าใช้จ่าย  
ในการจ้างก่อสร้าง

๑.ชื่อโครงการ.....ก่อสร้างศูนย์จำหน่ายผลิตภัณฑ์ชุมชน.....  
หน่วยงานเจ้าของโครงการ.....องค์การบริหารส่วนตำบลนาเลิง.....อำเภอเสลภูมิ.....จังหวัดร้อยเอ็ด.....

๒.วงเงินงบประมาณที่ได้รับการจัดสรร.....๑๕๐,๐๐๐.....บาท(หนึ่งแสนห้าหมื่นบาทถ้วน).....

๓.ลักษณะงานโดยสังเขป.....ก่อสร้างรางระบายน้ำ.....

๔.ราคากลาง คำนวณ ณ วันที่.....๒๕..กรกฎาคม..๒๕๕๙.....  
เป็นเงิน.....๑๕๐,๐๐๐.....บาท(หนึ่งแสนห้าหมื่นบาทถ้วน).....

๕.บัญชีประมาณการราคากลาง

๕.๑.....ใบสรุปปริมาณงานและราคาค่าก่อสร้าง (แบบ ปร.๕) .....

๕.๒.....

๖.รายชื่อคณะกรรมการกำหนดราคากลาง

๖.๑.นายยุทธนา สอนมัน.....

๖.๒.นายจักรพันธ์ พันธุ์ชัย.....

๖.๓.นายสาคร ปากวิเศษ.....





คำสั่งองค์การบริหารส่วนตำบลนาเลียง

ที่ ๒๗๓/๒๕๕๙

เรื่อง แต่งตั้งคณะกรรมการกำหนดราคากลาง

ตามที่ องค์การบริหารส่วนตำบลนาเลียง จะดำเนินการจัดจ้างก่อสร้างโครงการก่อสร้างศูนย์จำหน่ายผลิตภัณฑ์ชุมชน เพื่อใช้ในการแสดงสินค้าผลิตภัณฑ์ชุมชนและกิจการของ งานหลักประกันสุขภาพ งานสงเคราะห์คนชราและผู้พิการ งานสวัสดิการชุมชน งานเทคโนโลยีการเกษตร ขนาดกว้าง ๔.๐๐ เมตร ยาว ๘.๐๐ เมตร สูง ๓.๕๐ เมตร ก่อสร้างตามแบบ อบต.นาเลียง กำหนด จำนวน ๑ โครงการ โดยวิธีตกลงราคางบประมาณราคากลางตั้งไว้ ๑๕๐,๐๐๐ บาท (หนึ่งแสนห้าหมื่นบาทถ้วน) นั้น

เพื่อให้การดำเนินการดังกล่าวเป็นไปด้วยความถูกต้องเรียบร้อย จึงแต่งตั้งคณะกรรมการกำหนดราคากลางจากมาตรการการตรวจเงินแผ่นดินเรื่องการจัดซื้อจัดจ้าง และการบริหารพัสดุขององค์การบริหารส่วนตำบล การกำหนดราคากลางในการจัดจ้าง จึงแต่งตั้งบุคคลดังต่อไปนี้เป็นคณะกรรมการกำหนดราคากลาง

คณะกรรมการกำหนดราคากลาง

- |                           |                             |               |
|---------------------------|-----------------------------|---------------|
| ๑. นายยุทธนา สอนมัน       | ตำแหน่ง ผู้อำนวยการกองช่าง  | ประธานกรรมการ |
| ๒. นายจักรพันธ์ พันธุ์ชัย | ตำแหน่ง หัวหน้างานสำนักปลัด | กรรมการ       |
| ๓. นายสาคร ปากวิเศษ       | ตำแหน่ง เจ้าพนักงานป้องกันฯ | กรรมการ       |

ทั้งนี้ ตั้งแต่บัดนี้เป็นต้นไป

สั่ง ณ วันที่ ๒๗ เดือน กันยายน พ.ศ.๒๕๕๙

(ลงชื่อ).....

(นายวีรศักดิ์ กลางบุรีรัมย์)

นายกองค์การบริหารส่วนตำบลนาเลียง

# แบบก่อสร้างศูนย์จำหน่ายผลิตภัณฑ์ชุมชน

องค์การบริหารส่วนตำบลนาเลิง ตำบลนาเลิง อำเภอเสลภูมิ จังหวัดร้อยเอ็ด

สารบัญประกอบแบบ  
ผนัง ก่ออิฐมุมอลูมิเนียมเรียบ  
พื้น ทดแทนกรีตพื้นผิวขัดหยาบ

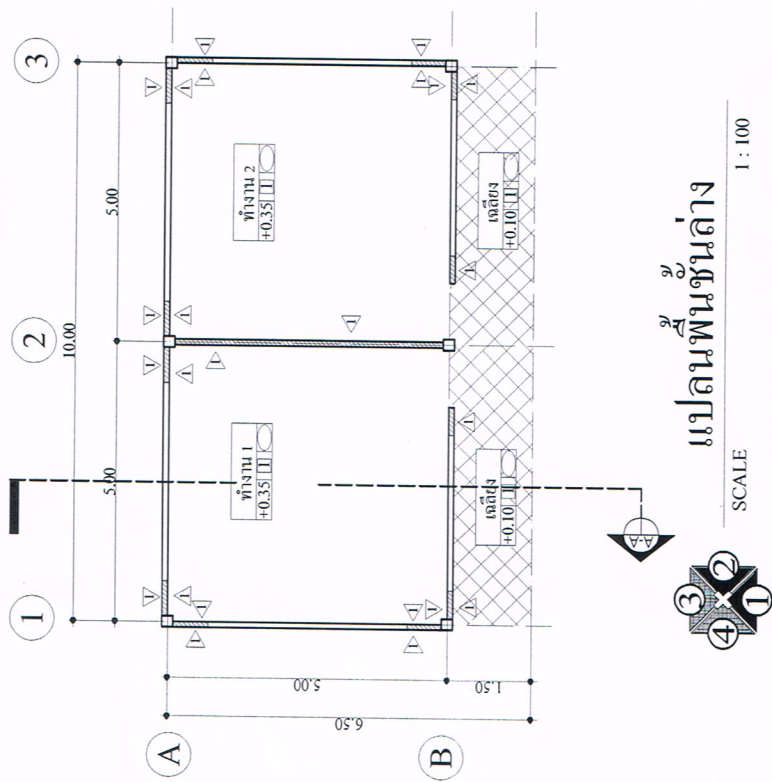

แปลนพื้นที่ชั้นล่าง

SCALE 1 : 100

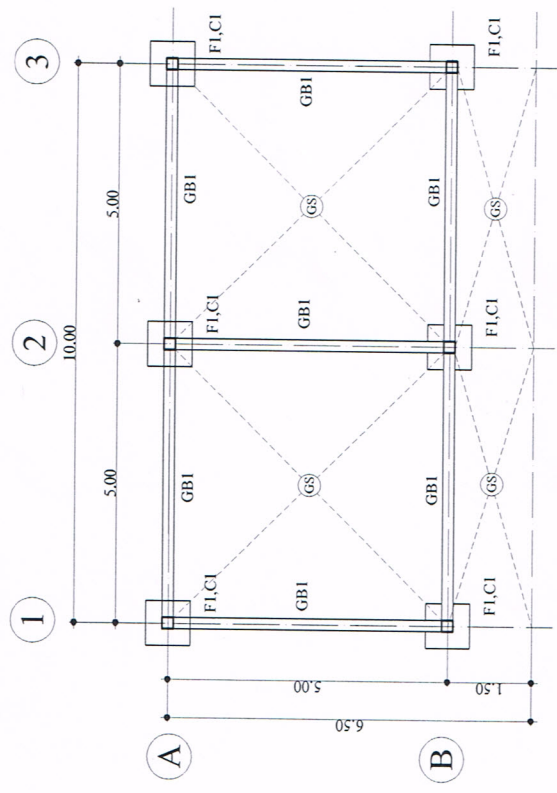

แปลนเสา คาน ฐานราก คานคอดิน

SCALE 1 : 100



องค์การบริหารส่วนตำบลนาเลิง ตำบลนาเลิง อำเภอเสลภูมิ จังหวัดร้อยเอ็ด

โครงการก่อสร้าง	ผู้ยื่นขออนุญาตก่อสร้าง	แปลนพื้น .แปลนเสา ฐานราก คานคอดิน	มาตราส่วน : .....
เขียนแบบ	ตรวจสอบ	เห็นชอบ	แบบเลขที่ : -/2559
นายอนันต์ ประทุมจันทร์ ผู้ช่วยช่าง ไซยา	นายสุพชา สอนมัน ผู้อำนวยการกองช่าง	นายวีรศักดิ์ กลางปฐมย์ นายวิชาญศักดิ์ กลางปฐมย์	จำนวนแผ่น
			แผ่นที่ :

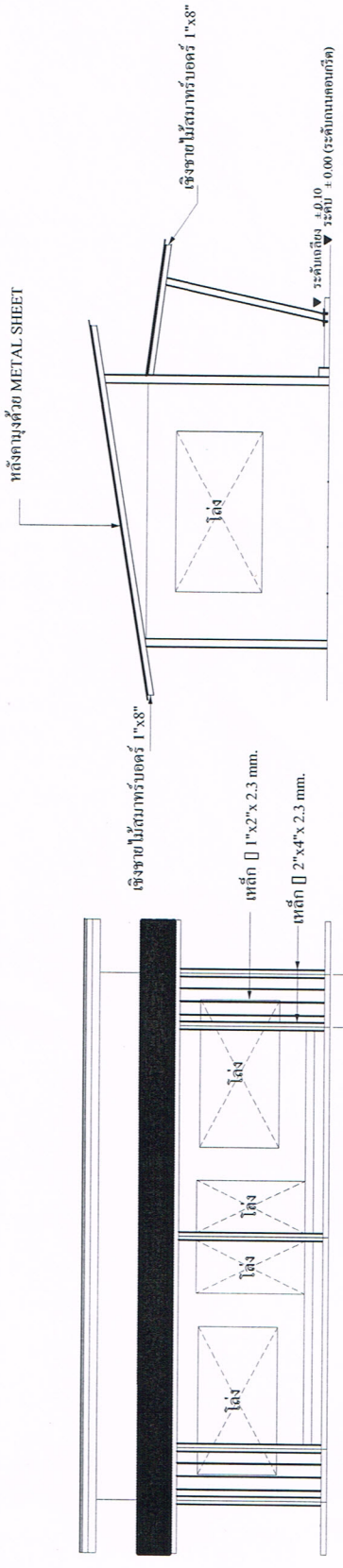

รูปด้าน 1

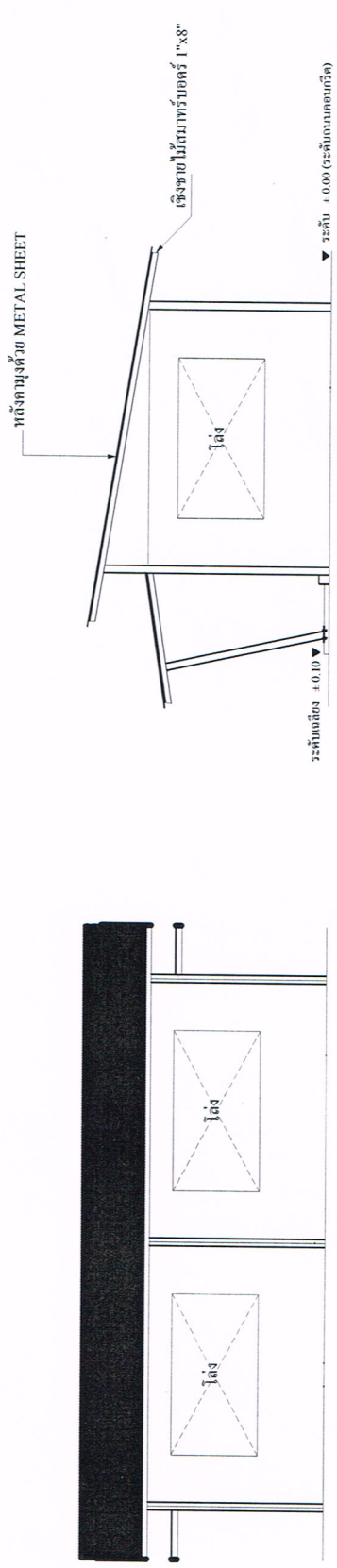

รูปด้าน 2



รูปด้าน

SCALE

1 : 100



องค์การบริหารส่วนตำบลนาเลิง ตำบลนาเลิง อำเภอเสถภูมิ จังหวัดร้อยเอ็ด

โครงการก่อสร้าง	แบบแปลน	ขนาดบ้าน	.....
เขียนแบบ	ผู้จัดทำแบบชุดฝึกทักษะชุมชน	แบบเลขที่ :	- / 2559
นายอนันต์ ประทุมพันธ์ ผู้ช่วยช่างโยธา	ตรวจวางแผน	จำนวนหน้า	
	นายสุพรรณ สอนมัน ผู้อำนวยการกองช่าง	อนุมัติ	
	นายสุวัชรดี กำแพง ปลัดองค์การบริหารส่วนตำบลนาเลิง	อนุมัติ	
		นายวิรัชดี กลางรัมย์	แผ่นที่ :



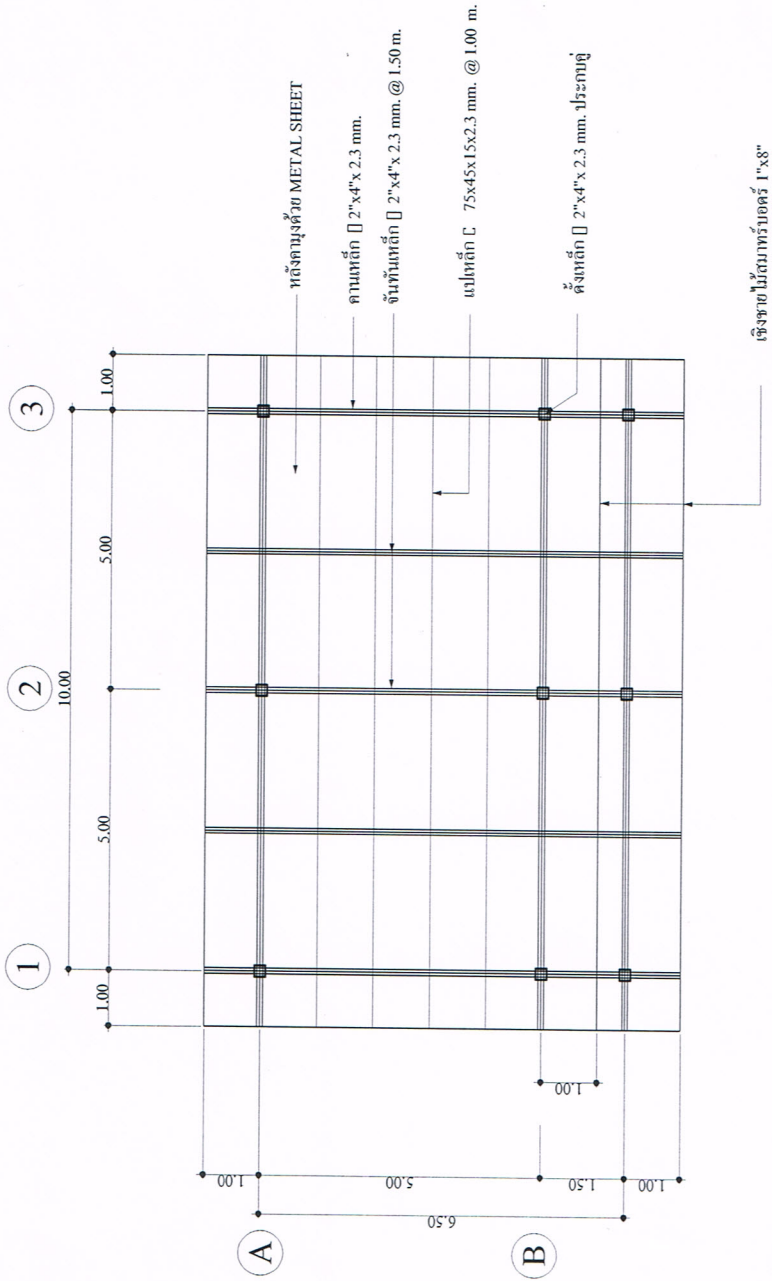

### แปลนโครงสร้างหลังคา

SCALE 1 : 100



## องค์การบริหารส่วนตำบลนาเลิง ตำบลนาเลิง อำเภอเสถภูมิ จังหวัดร้อยเอ็ด

โครงการก่อสร้าง	แบบแสดง	มาตราส่วน	..... : .....
เขียนแบบ นายอนันต์ ประทุมพันธ์ ผู้ช่วยช่างโยธา	เห็นชอบ จาก สมเกียรติ กำแพง ปลัดองค์การบริหารส่วนตำบลนาเลิง	แบบเลขที่ : - / 2559	จำนวนแผ่น
ตรวจสอบและติดกันชุมชน	โครงการ	จำนวนแผ่น	แผ่นที่ :
ตรวจแบบ นายสุทธนา สอนมัน ผู้อำนวยการกองช่าง	อนุมัติ	นายวีรศักดิ์ กลางปทุม	

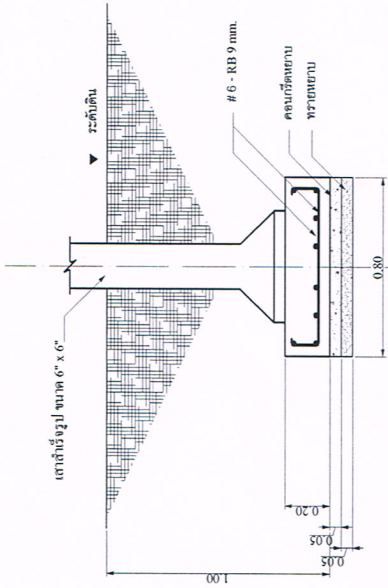

GB 1

### แบบขยายหน้าตัดคาน

SCALE 1 : 20

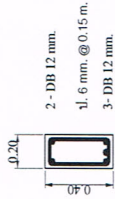

คานเสริมเหล็กด้วย ขนาด Ø 4 mm. # 0.20 x 0.20

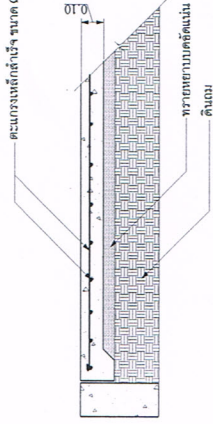

### แบบขยายพื้น GS

SCALE 1 : 20

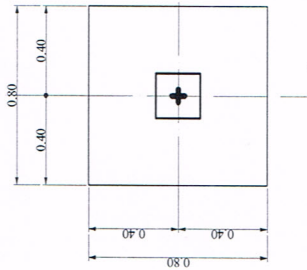

### แบบขยายฐานราก FI

SCALE 1 : 20



## องค์การบริหารส่วนตำบลนาเลิง ตำบลนาเลิง อำเภอเสถภูมิ จังหวัดร้อยเอ็ด

โครงการก่อสร้าง

เจียนแบบ  
นายอนันต์ ประทุมจันทร์  
ผู้อำนวยการเขต

ศูนย์จำหน่ายผลิตภัณฑ์ชุมชน

ตรวจสอบ  
นายสุพรรณ สอนมัน  
ผู้อำนวยการกองช่าง

แบบแสดง

เห็นชอบ  
อำเภอ  
นายศักดิ์ กานตม  
ปลัดองค์การบริหารส่วนตำบลนาเลิง

แบบขยายฐานราก คานเสาพื้น

อนุมัติ  
นายวีรศักดิ์ กุลกาญจวิทย์

บทรส่วน : .....

แบบเลขที่ : -/2559

จำนวนแผ่น

แผ่นที่ :



## สรุปผลการประมาณราคาค่าก่อสร้าง

ส่วนราชการ องค์การบริหารส่วนตำบลนาเลิง

- รายการ ก่อสร้างศูนย์จำหน่ายผลิตภัณฑ์ชุมชน
- สถานที่ดำเนินการ องค์การบริหารส่วนตำบลนาเลิง อำเภอเสลภูมิ จังหวัดร้อยเอ็ด
- ประมาณราคาตามแบบ ปร. 4 จำนวน 2 แผน
- ประมาณราคาเมื่อวันที่ เดือน กันยายน พ.ศ. 2559

ลำดับที่	รายการ	ค่าวัสดุและค่าแรงงาน จำนวนเงิน / บาท	Factor F	รวมค่าก่อสร้าง เป็นเงิน/บาท	หมายเหตุ
1	ก่อสร้างศูนย์จำหน่ายผลิตภัณฑ์ชุมชน	118,723.75	1.2708	150,874.14	
	เงินในใบ				
	เงินล่วงหน้าจ่าย.....	0.00 %			
	เงินประกันผลงานหัก.....	0.00 %			
	ดอกเบี้ยเงินกู้.....	6.00 %			
	ค่าภาษีมูลค่าเพิ่ม.....	7.00 %			
สรุป	รวมค่าก่อสร้างเป็นเงินทั้งสิ้น			150,874.14	
	คิดเป็นเงินประมาณ	หนึ่งแสนห้าหมื่นบาทถ้วน		150,000.00	**

ผู้ประมาณการ

( นายวิริยะพล โพธิ์หนาม )  
นายช่างโยธา

ตรวจ

( นายยุทธนา สอนมัน )  
ผู้อำนวยการกองช่าง

เห็นชอบ

จำเอก  
( สมเกียรติ กำหม่อม )

ปลัดองค์การบริหารส่วนตำบลนาเลิง

อนุมัติ

( นายวีรศักดิ์ กลางบุรีรัมย์ )  
นายกองค์การบริหารส่วนตำบลนาเลิง

## ประมาณราคา ก่อสร้างศูนย์จำหน่ายผลิตภัณฑ์ชุมชน

องค์การบริหารส่วนตำบลนาเลิง

สถานที่ดำเนินการ องค์การบริหารส่วนตำบลนาเลิง อำเภอเสลภูมิ จังหวัดร้อยเอ็ด

ประมาณการโดย กองช่าง ประมาณราคาเมื่อวันที่ เดือน กันยายน พ.ศ. 2559

ลำดับที่	รายการ	จำนวน	หน่วย	ราคาวัสดุ		ค่าแรงงาน		รวมค่าวัสดุ และค่าแรงงาน	หมายเหตุ
				ราคาหน่วยละ	จำนวนเงิน	ราคาหน่วยละ	จำนวนเงิน		
1	งานเทพื้น ฐานราก คานคอดิน	8.40	ลบ.ม.		-	398.00	3,343.20	3,343.20	
	เสาสำเร็จรูปขนาด 6"x6"x4.00 เมตร	6.00	ต้น	750.00	4,500.00		-	4,500.00	
	งานดินซุด	5.76	ลบ.ม.	65.00	374.40	65.00	374.40	748.80	
	งานดินถม	10.00	ลบ.ม.	65.00	650.00	65.00	650.00	1,300.00	พร้อมปรับเกลีย
	ปูนซีเมนต์ปอร์ตแลนด์	56.00	ถุง	120.00	6,720.00		-	6,720.00	
	หิน	7.70	ลบ.ม.	630.85	4,857.55		-	4,857.55	
	ทราย	5.54	ลบ.ม.	355.14	1,967.48		-	1,967.48	
	ตะแกรงเหล็กสำเร็จรูป ตก 4.00 มม.ขนาด 0.20x0.20#	65.00	ตร.ม.	28.00	1,820.00	5.00	325.00	2,145.00	
2	งานก่อ ฉาบ	114.76	ตร.ม.		-	75.00	8,607.00	8,607.00	
	อิฐมอญ	9,988.00	ก้อน	0.75	7,491.00		-	7,491.00	
	ปูนซีเมนต์ผสม	42.00	ถุง	100.00	4,200.00		-	4,200.00	
	ทราย	7.00	ลบ.ม.	355.14	2,485.98		-	2,485.98	
3	งานเหล็กโครงสร้าง				-		-	-	
	เหล็ก C 75x45x15x2.3mm.	22.00	ท่อน	588.79	12,953.38	-	-	12,953.38	
	เหล็ก □ 2"x4"x2.3mm.	20.00	ท่อน	945.00	18,900.00	-	-	18,900.00	
	เหล็ก □ 1"x2"x2.3mm.	3.00	ท่อน	250.00	750.00			750.00	
	เหล็ก DB 12 มม.	17.00	เส้น	193.74	3,293.58		-	3,293.58	
	เหล็ก RB 9 มม.	6.00	เส้น	89.11	534.66		-	534.66	

